KDR-BES / KDRS-BES-U | Placas de suelo partidas, con tiras de cepillo

para armarios Rittal TS 8 & VX25

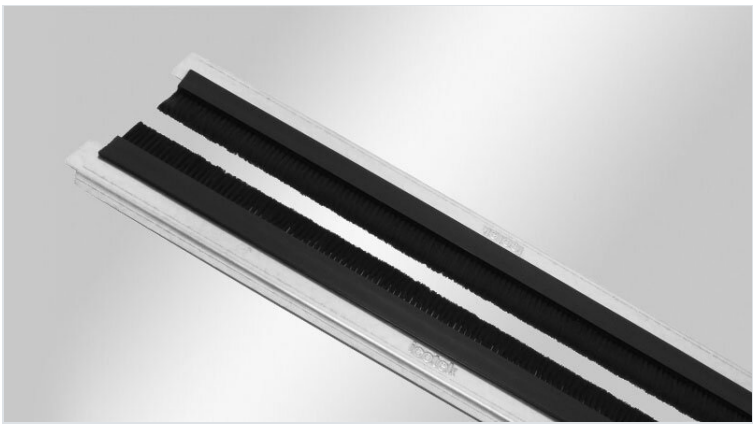

Las placas de suelo de 2 piezas, se suministran con tiras de cepillo preensamblados.

Las placas de suelo se instalan con clips / tornillos Rittal estándar.

Dependiendo del diámetro máximo de cable que se va a conectar, las 2 mitades de la placa de cepillo de suelo se alinean más o mucho más entre sí.

Las placas de suelo son perfectas para proteger el interior de las cajas contra la suciedad.

RoHS compliant | REACH COMPLIANCE | Made in Germany

Especificaciones

Material	Placa de suelo: Acero con baño de zinc Cepillos: Poliamida
Temperatura de funcionamiento	-20 C° hasta 90 C°
Propiedades	Libre de silicona, Libre de halógenos

Ventajas y beneficios

- Durante el montaje, casi la base completa del armario se puede utilizar para la instalación de los cables
- Montaje posterior posible

Tipos y tamaños de productos

Ref.	**58000**	Apertura disponible en suelo	**435 mm**
EAN	**4251269315787**		
Unidad de embalaje	**1**	Adecuado para armarios	**Rittal TS 8**
Largo	**458 mm**		
Ancho	**125 mm**		
Altura	**16 mm**		
Para armarios con ancho	**600 mm**		

Ref.	**58006**	Apertura disponible en suelo	**635 mm**
EAN	**4251269315794**		
Unidad de embalaje	**1**	Adecuado para armarios	**Rittal TS 8**
Largo	**658 mm**		
Ancho	**125 mm**		
Altura	**16 mm**		
Para armarios con ancho	**800 mm**		

Ref.	**58012**	Apertura disponible en suelo	**835 mm**
EAN	**4251269315800**		
Unidad de embalaje	**1**	Barra de división	**no**
Largo	**858 mm**	Adecuado para armarios	**Rittal TS 8**
Ancho	**125 mm**		
Altura	**16 mm**		
Para armarios con ancho	**1.000 mm**		

Ref.	**58018**	Apertura disponible en suelo	**495 mm**
EAN	**4251269315817**		
Unidad de embalaje	**1**	Adecuado para armarios	**Rittal TS 8**
Largo	**518 mm**		
Ancho	**125 mm**		
Altura	**16 mm**		
Para armarios con ancho	**1.200 mm**		

Ref.	**58032**	Barra de división	**Sí**
EAN	**4251269328923**	Altura del cepillo	**50 mm**
Unidad de embalaje	**1**	Para espesor de pared	**2,5 - 3 mm**
Largo	**438 mm**		
Ancho	**16 mm**	Adecuado para armarios	**Rittal VX25**
Para armarios con ancho	**1.000 mm**		
Apertura disponible en suelo	**402 mm**		

Ref.	**58033**	Barra de división	**Sí**
EAN	**4251269328930**	Altura del cepillo	**50 mm**
Unidad de embalaje	**1**	Para espesor de pared	**2,5 - 3 mm**
Largo	**538 mm**	Adecuado para armarios	**Rittal VX25**
Ancho	**16 mm**		
Para armarios con ancho	**1.200 mm**		
Apertura disponible en suelo	**502 mm**		

Ref.	**58030**	Altura del cepillo	**50 mm**
EAN	**4251269328909**	Para espesor de pared	**2,5 - 3 mm**
Unidad de embalaje	**1**	Adecuado para armarios	**Rittal VX25**
Largo	**488 mm**		
Ancho	**16 mm**		
Para armarios con ancho	**600 mm**		
Apertura disponible en suelo	**452 mm**		

Ref.	**58031**	Altura del cepillo	**50 mm**
EAN	**4251269328916**	Para espesor de pared	**2,5 - 3 mm**
Unidad de embalaje	**1**	Adecuado para armarios	**Rittal VX25**
Largo	**688 mm**		
Ancho	**16 mm**		
Para armarios con ancho	**800 mm**		
Apertura disponible en suelo	**652 mm**		

icotek®
smart cable management